

Familie Boo. (ID: 424)

Familieleden: 8

Familieprofiel: <https://casting.fotoformation.com/familie/424>

Tip: Deze familie heeft ook groepsfoto's op het online profiel staan!

Lee (ID: 6619)

Familielid 1 van 8 van familie Boo. (ID: 424)

Leeftijd 45 jr.

Rol(len) Moeder, Partner (v), Dochter

Profiel: <https://casting.fotoformation.com/model/6619>

Gegevens update 25-11-2025

Foto's update 08-01-2026



Joost (ID: 6620)

Familielid 2 van 8 van familie Boo. (ID: 424)

Leeftijd 45 jr.

Rol(len) Partner (m), Vader

Gegevens update 15-07-2025

Foto's update 30-12-2025

Profiel: <https://casting.fotoformation.com/model/6620>

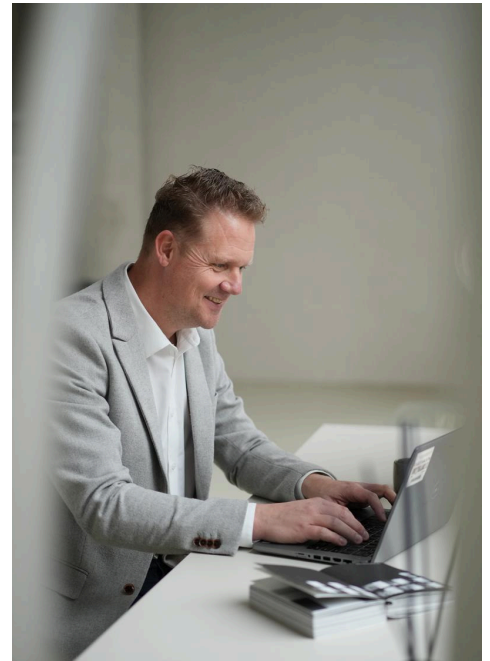

Brent (ID: 6621)

Familieid 3 van 8 van familie Boo. (ID: 424)

Leeftijd 19 jr.

Gegevens update 25-11-2025

Rol(len) Broer, Zoon, Kleinzoon

Foto's update 30-01-2026

Profiel: <https://casting.fotoformation.com/model/6621>

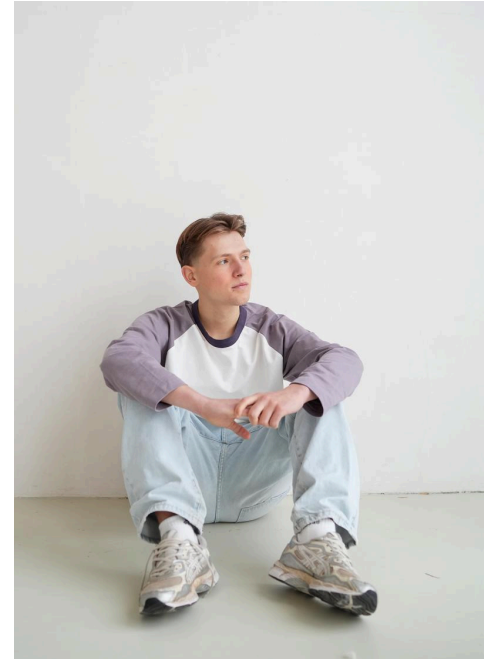

Liam (ID: 6622)

Familielid 4 van 8 van familie Boo. (ID: 424)

Leeftijd 17 jr.

Rol(len) Zoon, Broer, Kleinzoon

Gegevens update 25-11-2025

Foto's update 30-01-2026

Profiel: <https://casting.fotoformation.com/model/6622>



Lewis (ID: 6623)

Familielid 5 van 8 van familie Boo. (ID: 424)

Leeftijd 7 jr.

Rol(len) Zoon, Broer, Kleinzoon

Gegevens update 25-11-2025

Foto's update 30-01-2026

Profiel: <https://casting.fotoformation.com/model/6623>

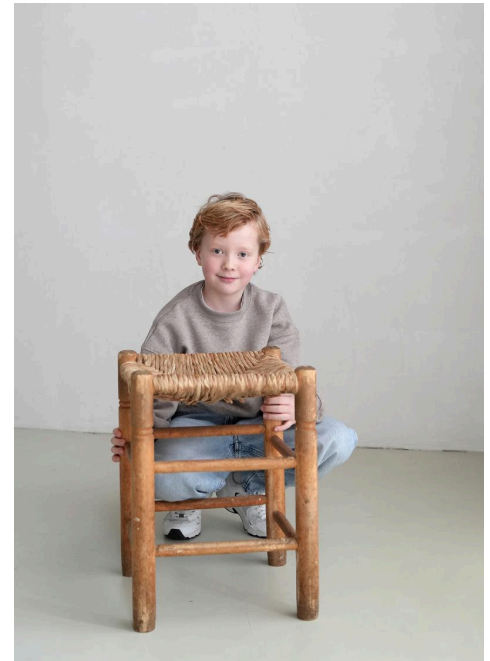

Mason (ID: 6624)

Familielid 6 van 8 van familie Boo. (ID: 424)

Leeftijd 5 jr.

Rol(len) Zoon, Broer, Kleinzoon

Gegevens update 15-06-2025

Foto's update 30-01-2026

Profiel: <https://casting.fotoformation.com/model/6624>



Ton (ID: 6844)

Familielid 7 van 8 van familie Boo. (ID: 424)

Leeftijd 74 jr.

Gegevens update 11-10-2025

Rol(len) Opa, Vader, Partner (m)

Foto's update 12-01-2026

Profiel: <https://casting.fotoformation.com/model/6844>



Hennie (ID: 6845)

Familielid 8 van 8 van familie Boo. (ID: 424)

Leeftijd 72 jr.

Rol(len) Oma, Moeder, Partner (v)

Gegevens update 11-10-2025

Foto's update 12-01-2026

Profiel: <https://casting.fotoformation.com/model/6845>

